

**CUDI 2015**

REUNIÓN DE PRIMAVERA

21 AL 24 DE ABRIL

Puerto Vallarta, Jal.

# Caracterización de repositorios en pro de la usabilidad

Dra. Silvia Irene Adame Rodríguez

[sadame@edu.uag.mx](mailto:sadame@edu.uag.mx)

Universidad Autónoma de Guadalajara

22 de Abril de 2015



# Contenido

- Movimiento Educativo Abierto
- Repositorios educativos abiertos
- Caracterización de repositorios
- Recomendaciones
- Oportunidades de colaboración



# Movimiento educativo

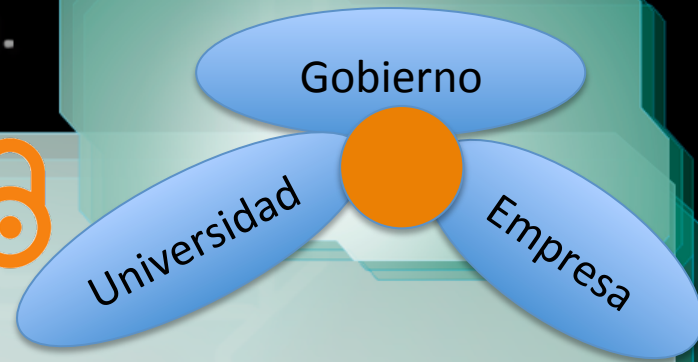

Pensamiento crítico  
Mejor persona

Usar, estudiar,  
compartir, modificar

Metodologías de  
producción REA

Sin fines de lucro



Herramientas de autor, GPL

Nuevo conocimiento,  
actual, contextualizado

Acceso Abierto a  
Información confiable

Respeto a los derechos de  
autor

Independiente de  
programas informáticos  
comerciales

# Repositorios educativos

- Repositorios Institucionales, híbridos: investigación y docencia.

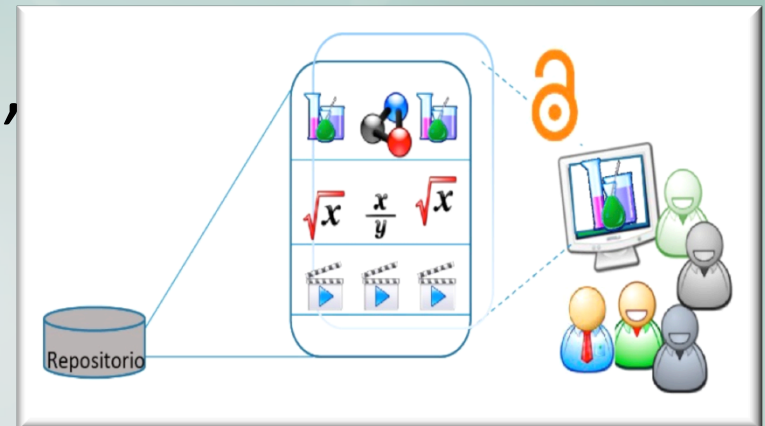

www.opendoar.org/find.php

## OpenDOAR

Directory of Open Access Repositories  
[Home](#) | [Find](#) | [Suggest](#) | [Tools](#) | [FAQ](#) | [About](#) | [Contact Us](#)

**Search or Browse for Repositories** [Recent Additions](#) [RSS1 Feed](#)

Multidisciplinary (1684)    
Mexico (27)     
Summaries  Sort by:

To search the *contents* of the repositories listed in OpenDOAR, please see our [Content Search](#) page.

Results 1 - 17 of 17. [RSS1 Feed for this Query](#) Page: << Previous 1 Next >>

**Biblioteca Sor Juana Ines de la Cruz**  
Organisation: [Universidad del Claustro de Sor Juana](#), Mexico  
Description: This site provides access to the output of the institution. The interface is in Spanish. Some items may only be accessible to

# Usabilidad

Referente al grado en que una persona considera que un sistema informático mejoraría el rendimiento en sus labores.



Todavía no se ha llegado a niveles de uso y reutilización adecuados.





## RIMETRIC

Sistema caracterizador de Repositorios Mexicanos Abiertos interoperables por  
educonector.info

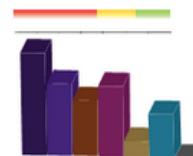

Inicio **Caracterización** Estimador

Guía de uso

Núcleo de investigación

Buscar por:

Institución

Seleccione una opción

Repositorios

Seleccione una opción

Area de Conocimiento

Seleccione una opción

Este sitio tiene por objeto presentar un caracterizador de Repositorios Abiertos, a partir del desarrollo de:

- Un sistema metaconector cosechador de repositorios mexicanos para promover la producción y reutilización de recursos educativos,
- Estándares de metadatos,
- Caracterización de Repositorios educativos derivados del análisis de 8 repositorios abiertos mexicanos interrelacionados por un sistema metaconector a través del protocolo Open Archive Initiative -Protocol Metadata Harvesting (OAI-PMH).

Los resultados de esta tesis se orientan a educadores, investigadores, administradores, técnicos y políticos para apoyar la toma de decisiones en la configuración y uso de las tecnologías emergentes que pueden facilitar, mejorar y extender la investigación, enseñanza, aprendizaje y la gestión de la información.

Clasificación Mexicana de Carreras

Curriculum

[El sitio de RIEMTRIC http://azul.iing.mx/uabc.mx/rimetric/](http://azul.iing.mx/uabc.mx/rimetric/)

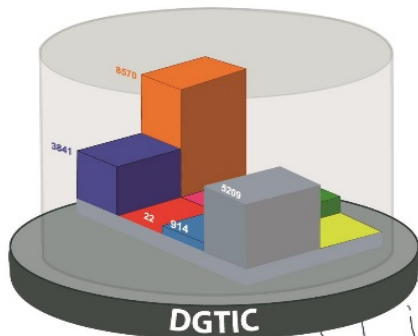
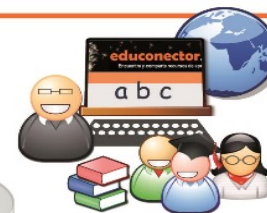

DGTIC

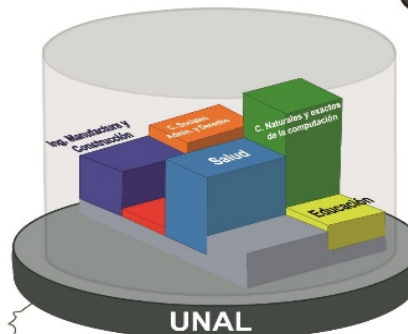

UNAL

Universidad Autónoma de Nuevo León  
Repositorio Institucional UANL

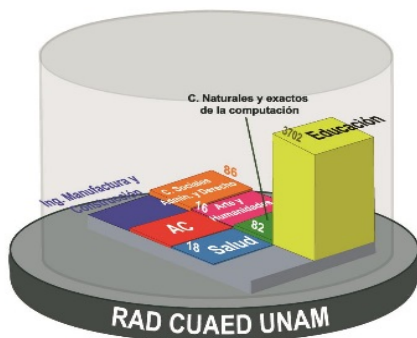

RAD CUAED UNAM

Universidad Nacional Autónoma de México (UNAM)

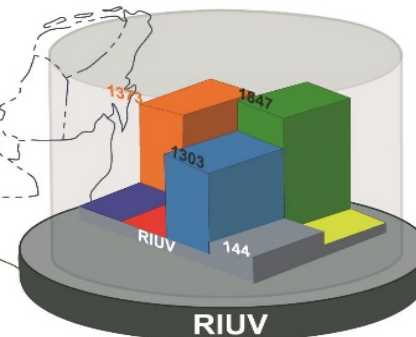

RIUV





21 AL 24 DE ABRIL

Puerto Vallarta, Jal.

Sistema de  
Educación  
Virtual



# Recomendaciones

# Recomendaciones

Servicios

Educación

Ing. Manufactura  
y Construcción

Artes y  
Humanidades

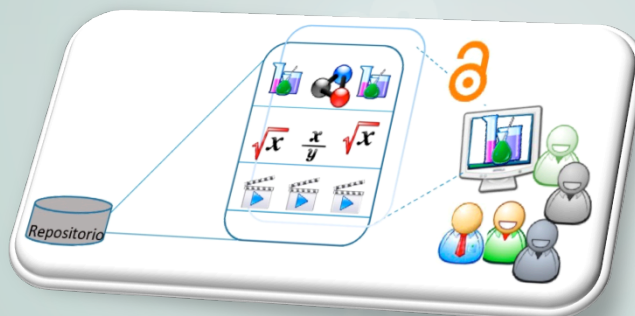

Agronomía y  
Veterinaria

C. Nat. Exactas y de la  
Computación

C. Soc. Económico  
Admvas.

Salud

Clasificaciones homologadas en el caso de material educativo, para fines de consulta y alta de recursos.

# Recomendaciones

1

Servicio de orientación al usuario para encontrar lo que necesita.

2

Servicios de almacenamiento de preferencias de usuario. IA

3

Desarrollar repositorios desde un enfoque universal, páginas diseñadas accesibles a toda persona.

4

Metas conjuntas para formar a los usuarios en el aprovechamiento de los repositorios, como depósitos confiables de recursos.



5

Contenidos orientados a fortalecer el razonamiento crítico y la construcción de una mejor sociedad.

## Reflexión



¿Cuál es el rol actual de los estudiantes y académicos, ante los repositorios como amplios sistemas para la gestión del conocimiento?

¿Cuáles estrategias y directrices permitirán empatar a los repositorios abiertos con los portafolios de estudiantes y público en general para mejorar la economía del conocimiento?

# Colaboración

Para conocer sus expectativas y sugerencias de Repositorios Abiertos pueden enviar e mail

**To:** [sadame@edu.uag.mx](mailto:sadame@edu.uag.mx)

**Asunto:** Sugerencias repositorios

# Referencias

Adame, S.I. (2015). Caracterización de Repositorios Mexicanos relacionados por\_educonector info interoperables por OAI-PMH. Tesis de Doctorado. Instituto de Ingeniería, Universidad Autónoma de B.C., México

Imágenes

<https://pacotraver.files.wordpress.com/2013/12/espirales.jpg>

<http://tinyurl.com/ows3m9o>

<http://tinyurl.com/nw9mxf9>

# POR SU TENCIÓN GRACIAS

Silvia Irene Adame Rodríguez  
sadame@edu.uag.mx

