



Seminarios Virtuales de Discapacidad Auditiva

**Lic. Jorge Santiago Jacinto
26 de mayo del 2016**

Educación del Sordo en México

Siglos XIX y XX

Mirada biomédica:
Sordo oralista



Normalización de
la población sorda

Mirada social y política:
Culturalista del sordo



Reconocimiento
minorías lingüísticas



Mirada social y política - Culturalista del sordo

15 de abril 1861, Presidente Benito Juárez promulgó una ley en la cual se creó una Escuela de Sordomudos

28 de noviembre 1867, Prof. Eduardo Huet Merlo (un sordo francés) fue director y fundador de la Escuela Nacional de Sordomudos (**ENS**)



Mirada biomédica - Sordo oralista

6 de septiembre 1880, Congreso Internacional de Educadores Sordos (Milán)

Se acordó a nivel mundial, la prohibición del uso de lengua de señas en todas escuelas y la obligación de llevar a cabo una educación puramente oralista, basada en el aprendizaje de la lengua oral exclusivamente

La Escuela Nacional de Sordomudos (ENS) termina a mediados del Siglo XX

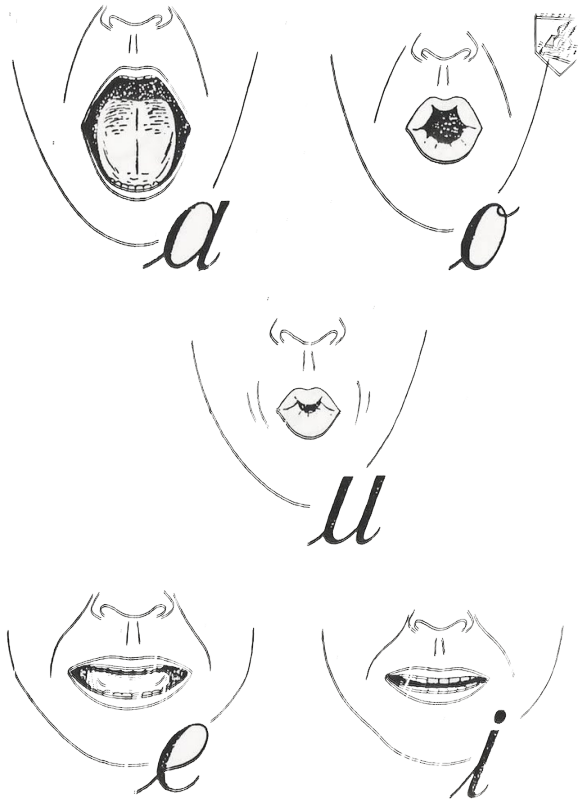

Se desconoce los motivos por los cuales la escuela fue cerrada, probablemente se debió a la nueva política educativa asumida por el estado en la cual se favorecía la educación del sordo a través del oralismo, es decir, en la utilización exclusiva de la lengua oral



En México solo existió ENS y luego...

1 de junio 1951, Dr. Pedro Berruecos Téllez fundó el Instituto mexicano de la audición y el lenguaje con el método oral



CÁMARA DE DIPUTADOS
LXIII LEGISLATURA

13 de diciembre 2006, ONU aprobó la Convención de los derechos de las personas con discapacidad y fue ratificado el **17 de diciembre 2007** ante Naciones Unidas en nuestro país México

3 de marzo 2011, la Cámara de Diputados aprobó la Ley General para la Inclusión de las Personas con Discapacidad



Sordos



Sordos - ciegos



Hipoacúsicos



Implantados Cocleares

INEGI 2010 **OMS 2011**

Total 5,739,270
personas con
discapacidad

Más de mil millones
de personas en el
mundo...

Total 700,000 personas
con sordera

15% de la población
mundial

Y 2016 ?????



Plataforma SEVIDA - CUDI

Ofrece temas relacionados con las barreras de comunicación que enfrentan las personas que por diferentes causas viven una condición de discapacidad auditiva, es una opción viable de preparación en línea que nos acerca al fascinante mundo de las personas Sordas para aquellos interesados en conocer y que vivan fuera del estado o del extranjero

Transmisión en vivo a youtube

- Mucha información de un evento en vivo
- Adquirir conocimientos de cultura visual, valores, historia, etc.
- Secciones de diferentes temáticas nacional e internacional.



Hearing



vs.

Deaf



to get sth.



to listen



to talk

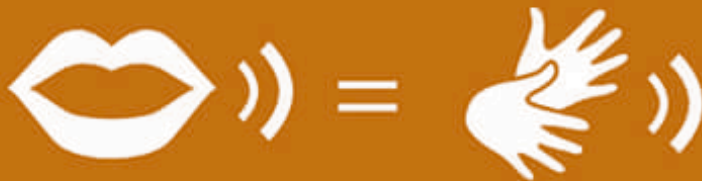

USABILIDAD

Efectividad

Eficiencia

Claridad

Satisfacción

Elegancia

Estilo

ACCESIBILIDAD

Independientemente

Audio - texto

Sonido - visual

Oral - Lengua de señas

Sesiones anteriores 2016

25 de abril 2016 Inclusión de profesionistas sordos (CUDI)

16 de marzo 2016 Las enfermedades del interprete de lengua de señas (Barcelona, España)

24 de febrero 2016 Desarrollo lingüístico del niño con pérdida auditiva (CUDI)

20 de enero 2016 La diversidad lingüística y cultural: la comunidad sorda mexicana (CUDI)

Nuevas sesiones 2016

1 de Junio 2016 La Lengua de Señas Mexicana para el alumnado sordo de educación básica desde un enfoque inclusivo

Dra. Cristina Salazar Romero (Guadalajara)

29 de Junio 2016 La perspectiva de la educación del Sordo en el siglo XXI

Dra. María del Pilar Fernández Viader (Barcelona, España)

27 de Julio 2016 Tema pendiente
ILSM Álvaro Córdova (Sonora)

Gracias...

Lic. Jorge Santiago Jacinto

splsmexico@gmail.com