

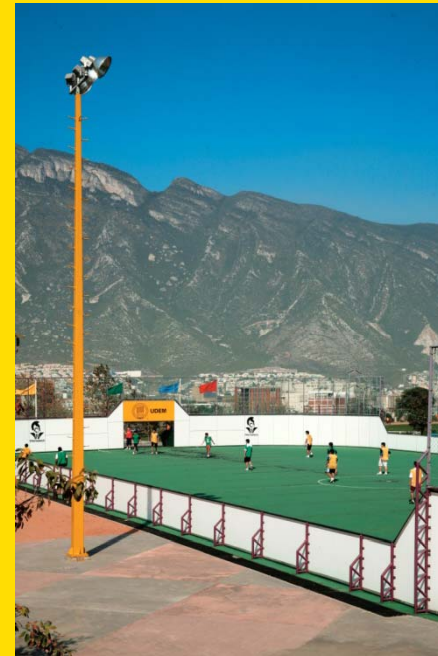

**UDEM**®

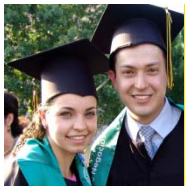

Presentación CUDI Otoño 2008  
6 de octubre de 2008



# Misión y Visión

Fundada en 1969, la UDEM es una institución educativa de inspiración católica, abierta a todo credo y condición.

Su misión es formar integralmente al estudiante por medio de un modelo educativo personalizado y en un entorno intercultural de excelencia académica, para que se desempeñe con plenitud en los diferentes ámbitos de su vida y encuentre la trascendencia en el servicio a los demás.

Visión 2010



Ser la mejor universidad de inspiración católica de México y una de las cinco mejores de América Latina.





# Oferta académica

- 4 programas de bachillerato
- 35 carreras
- 10 maestrías
- 5 especialidades de posgrado
- 27 especialidades médicas
- 294 programas de educación continua

La población académica es de 11 mil estudiantes y más de 500 catedráticos, de los cuales:

100 % cuenta con maestría  
37%, con doctorado

Además, la UDEM cuenta con 640 opciones de intercambio en el extranjero.

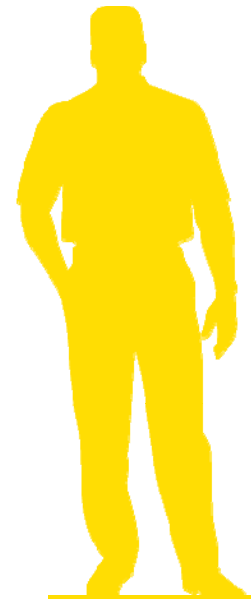



# Plan Personal de Formación



- Permite a cada alumno elegir y diseñar, de acuerdo a sus intereses profesionales y personales, con el apoyo de diagnósticos y asesoría especializada, un plan único de carrera y formación, que le permitirá alcanzar su máximo potencial.
- Es un concepto único en México y coloca a la UDEM a la vanguardia educativa internacional.
- Fue presentado el 10 de abril de 2008.
- Sólo es posible en la UDEM por tres razones: tradición humanista, experiencia en acompañamiento y campus único.



**15**

# Rumbo al éxito





# Panorama general de aplicaciones





# Panorama de aplicaciones

## A. Plan personal de formación

### Objetivos:

- Permitir al asesor generar el plan de carrera personalizado de acuerdo a las preferencias del alumno y a las recomendaciones del asesor.
- Proyectar las necesidades de apertura de grupos y de actividades de formación.
- Contar con un historial de las asesorías brindadas al alumno.







# Panorama de aplicaciones

## B. Diagnóstico de habilidades

### Objetivos:

- Desarrollar una encuesta que pueda ser llenada por el alumno a través del portal institucional en diferentes momentos de su carrera.
- Ofrecer de acuerdo a las fortalezas y área de oportunidad del alumno, una serie de recomendaciones de cursos y actividades co-curriculares basado en el modelo formativo.
- Brindar acceso al resultado del diagnóstico, al alumno y al asesor, a fin de recomendarle cursos y actividades acorde a sus resultados y preferencias.







# Panorama de aplicaciones

## C. Administración de eventos académicos

### Objetivos:

- Crear una base de datos de los eventos académicos dirigidos a los estudiantes, que pueda ser difundida a través del portal institucional.
- Asignar el espacio físico para desarrollar el evento.
- Proveer el servicio de inscripción y pago por web al evento.
- Acreditar el evento e integrarlo al currículum vitae si cumple con requerimientos (valor curricular y asistencia).





# Panorama de aplicaciones

## D. Administración del Curriculum Vitae

### Objetivos:

- Generar para cada estudiante un CV en el tercer semestre o equivalente, en base al avance del plan de carrera.
- Permitir el acceso al CV al alumno y al asesor a fin de recomendarle las actividades para enriquecerlo.
- El CV contendrá información de los siguientes elementos:
  - Carrera, especialidad e información personal
  - Diplomados, cursos y congresos
  - Prácticas profesionales y proyecto de evaluación final
  - Membresías, reconocimientos y actividades extracurriculares
  - Idiomas





# Panorama de aplicaciones

## E. Administración del expediente del alumno

Objetivo:

- Contar con un tablero de control donde el asesor pueda acceder la información relacionada con:
  - Datos personales, académicos y administrativos
  - Plan personal de formación
  - Diagnóstico de habilidades
  - Consulta de eventos
  - Curriculum Vitae





# Demostración





### Expediente Electrónico

- Información Personal**
  - Datos personales
    - Datos de Identificación
    - Direcciones y Teléfonos
    - Direcciones de Correo Electrónico
    - Estado Civil
  - Datos Familiares y Contactos
    - Familiares
    - Contactos de Emergencia
  - Otros Datos
    - Expediente Médico RH
    - Datos de Vehículo
- Información Laboral**
  - Historia Profesional
  - Habilidades y Competencias
  - Datos del puesto
    - Datos Generales
    - Beneficiarios

### Inscripciones CID

Para inscribirte tienes que seguir estos pasos:

1. Consulta el Catálogo de Grupos
2. Inscribe tus materias
3. Revisa e imprime tu horario

### Talento Becario

- Formatos
- Becarios del Formador
- Evaluación de Formador a Becario
- Preguntas Frecuentes

### Reportes

- Indicadores Gerenciales

# Universidad de Monterrey

## Sistema de Asesoría del Plan Personal de Formación

Asesor: Norma

A continuación se presenta la lista de estudiantes asignados para asesoría.  
Ingresa a la información de cada esalumno dando clic en el número de matrícula.

Matrícula:  Nombre:

Carrera	Matrícula	Nombre	Materias en curso	Asesoría realizada
Lic. en Derecho	<a href="#">000120055</a>	Everardo Daniel De la Garza Garza	6	NO
Lic. en Derecho	<a href="#">000131197</a>	Gabriel Alejandro Díaz Martínez	9	NO
Lic. en Derecho	<a href="#">000141667</a>	Alberto Isaac Garza Vega	8	SI
Lic. en Derecho	<a href="#">000154095</a>	Rocio Kuri Revilla	8	SI
Lic. en Derecho	<a href="#">000154389</a>	Ivette Cantú Marcos	8	SI
Lic. en Derecho	<a href="#">000154738</a>	Raúl Arenas Cuéllar	9	NO
Lic. en Derecho	<a href="#">000155852</a>	Adol De León Reséndez	8	NO
Lic. en Derecho	<a href="#">000158750</a>	Mariana Cecilia Martínez Bortoni	8	SI
Lic. en Derecho	<a href="#">000158982</a>	Natalia Lucía Dichón Hernández	8	SI



# Universidad de Monterrey



Datos personales	
Nombre:	Ana Karina
Matrícula:	000
Género:	Femenino
Nacionalidad:	Mexicana

Correos electrónicos	
INST-Institucional:	<a href="#">@udem.net</a>
PERS-E-mail personal:	<a href="#">@hotmail.com</a>
RES-E-mail capturado en residencias ??? para comite	<a href="#">i@hotmail.com</a>
SO-E-mail de Sorteos:	<a href="#">@hotmail.com</a>

Teléfonos	
FO-Teléfono foráneo	
RES-Teléfono de Residencias	
SOC-Teléfono Celular de Sorteos	
TE-Teléfono Celular	
TO-Teléfono Oficina	
TU-Teléfono del tutor	

### Direcciones

Domicilio fiscal	
------------------	--



# Universidad de Monterrey

back to Colaboradores Tab

e-mail calendar groups logout help

Datos del alumno | Datos académicos | Datos administrativos | **Plan Personal** | Curriculum vitae | Diagnóstico de habilidades | Eventos | Alumnos

Nombre:  
**Ana Karina Arámburo Renero**

Matrícula:000210014

### Primera etapa: La decisión

- 1. Decide tu futuro
- 2. Conoce tu potencial
- 3. Proyecta tu visión
- 4. Estudia con el sello
- 5. Construye los fundamentos

### Segunda etapa: La consolidación

- 6. Confirma tu objetivo

### Tercera etapa: El éxito

- 12. Ve más allá
- 13. Prepara te para un nuevo ciclo
- 14. Prepara te para el mundo laboral
- 15. Prepara te para el éxito

#### 1. Decide tu futuro

Antes de ingresar a la UDEM, cuentas con orientación profesional a través de sesiones informativas con directores de carrera, diagnósticos, visitas guiadas al campo de acción de tu profesión, entrevistas con exalumnos y eventos. Realizas un examen de admisión diseñado bajo un estándar internacional que es aplicado con estricto rigor y cuentas con evaluaciones especializadas por materia. Además, fortaleces las áreas académicas relevantes para tu formación.

AGENDA



Programa : Lic. en Derecho  
Modalidad :  
Área de concentración :  
Área menor :

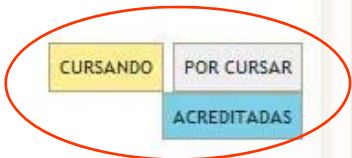

Área	200911 OT-08	200921 PR-09	201011 OT-09	201021 PR-10	201111 OT-10	201121 PR-11	201211 OT-11	201221 PR-12
	ID-2540 Formación Intensiva para el Éxito en el	SC-1000 Evaluación Crítica de Bases de	HU-3000 Estudios Mexicanos: Sociedad y	HU-3005 Estudios Mexicanos: Política y	HU-3040 Competencias Globales	CI-3045 Comunicación Efectiva Oral y Escrita	HU-3110 Pensamiento Social de la Iglesia	HU-3115 Escenarios, Tendencias y Dilemas

# Universidad de Monterrey

Estudios Profesionales	CO-1050 Introducción a las Finanzas 6	Bienes 6	DE-1050 Derecho Internacional Público 6	DE-1550 Derecho Internacional Privado 6	Avanzada 6	DE-2500 Derecho Fiscal 6	6			
	DE-3085 Introducción al Sistema Legal Norteamericano 3	DE-3090 Comprensión de Textos Jurídicos en Inglés 3	DE-3120 Sucesiones 3		DE-3190 Derecho Laboral Colectivo 6	DE-3195 Seminario de Derecho Laboral 3	DE-2171 Seminario: Civil 3			
	DE-1221 Metodología de la Investigación Jurídica 3	DE-2111 Investigación Jurídica 3	DE-1591 Proceso Penal 3							
		DE-1251 Teoría General del Proceso 3								
Cursos de Concentración Profesional										
Área Menor										
Cursos de							DE-2500 Práctica	DE-2700 Práctica		



# Universidad de Monterrey

back to Colaboradores Tab

e-mail calendar groups logout help

## Agenda



La agenda permite que el proceso de asesoría sea uniforme.

- 1. Explica y asesora los cursos de Estudios Generales: cuántos son, cómo se ubican en los semestres, qué aportación otorgan al programa y qué habilidades desarrollan.
- 2. Explica y asesora al estudiante sobre el programa de segunda lengua con base a los resultados del examen de ubicación.
- 3. Explica y asesora los cursos de Estudios Profesionales: cuántos son, cómo se ubican en los semestres, qué aportación otorgan al programa y qué habilidades desarrollan.
- 4. Explica y asesora la Modalidad Común y las Electivas: la descripción, los requisitos, el número de créditos, la

AGENDA

Modalidad :  
 Área de concentración :  
 Área menor :

lic. en Derecho

POR CURSAR  
 CURSANDO  
 ACREDITADAS

Área	200911 OT-08	200921 PR-09	201011 OT-09	201021 PR-10	201111 OT-10	201121 PR-11
Cursos Comunes	ID-2540 Formación Intensiva para el Éxito en el TOEFL 6	SC-1000 Evaluación Crítica de Bases de Información 6	HU-3000 Estudios Mexicanos: Sociedad y Cultura 6	HU-3005 Estudios Mexicanos: Política y Economía 6	HU-3040 Competencias Globales 6	CI-3000 Comunicación Efectiva y Escritura 6
	FM-1180 Estadística y su Interpretación 6					
	DE-3105 Derecho Penal General 6	AD-1111 Introducción a los Negocios 6	DE-1851 Derecho Procesal Civil 6	DE-1471 Obligaciones, Parte Introdutoria 6	DE-3160 Derecho Mercantil: Introducción y Títulos de 6	DE-1000 Sociología Mercantil 6
	DF-1150	DF-1430	DF-1451			DF-1451

# Universidad de Monterrey

back to Colaboradores Tab

e-mail calendar groups logout help

Nombre:  
**Ana Karina Arámburo Renero**  
Matrícula:000210014

### Primera etapa: La decisión

1. Decide tu futuro
- 2. Conoce tu potencial**
3. Proyecta tu visión
4. Estudia con el sello UDEM
5. Construye los fundamentos de tu pro...

### Segunda etapa: La consolidación

6. Confirma tu objetivo
7. Internacionalízate

### Tercera etapa: El éxito

12. Ve más allá
13. Prepárate para un nuevo ciclo

#### 2. Conoce tu potencial

Se te integra un expediente personal que toma como base una serie de pruebas y diagnósticos que se realizarán en diferentes momentos de tu vida universitaria. En él se integra tu perfil de personalidad, intereses, habilidades, competencias de liderazgo y perspectiva personal de vivencia de valores. De todo ello recibes retroalimentación personal.

AGENDA

Esta gráfica muestra los resultados de tu evaluación de habilidades

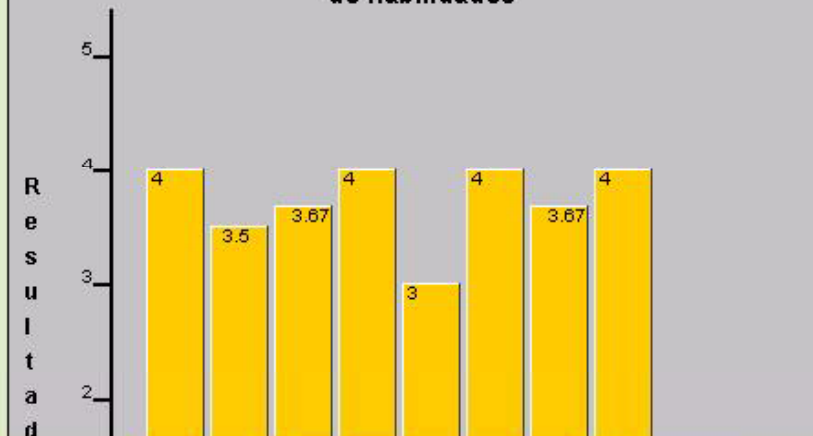

- A.- Dirección de equipos
- B.- Planeación y organización
- C.- Concertación de voluntades
- D.- Solución de problemas
- E.- Comunicación
- F.- Trabajo en equipo
- G.- Relaciones interpersonales



# Universidad de Monterrey

Arámbruro Renero  
Matrícula:000210014

- 2. Conoce tu potencial
- 3. **Proyecta tu visión**
- 4. Estudia con el sello UDEM
- 5. Construye los fundamentos de tu profesión
- 7. Internacionalízate
- 13. Prepárate para un nuevo ciclo
- 14. Entra al mundo laboral
- 15. Rumbo al éxito

### 3. Proyecta tu visión

Selecciona los cursos y actividades dirigidos a potenciar tu perfil profesional con base en éste, selecciona alguna de las materias de tu elección del resto de las materias que ofrece el modelo formativo para que te harás acreedor a un Diplomado en Liderazgo Transformacional.

Elige una materia de cada bloque del Área Formativa:

- Materias para trabajar tus fortalezas
- Materias para trabajar tus áreas de oportunidad

Crecimiento personal	7. Internacionalízate	Aprendizaje en la acción
-- Seleccionar --	-- Seleccionar --	-- Seleccionar --

- Seleccionar --
- Taller de Derechos Humanos
- ¿Como llegar a ser persona?
- Papiroflexia (origami)
- Salsa
- Futbol Soccer
- Dibujo
- Cumbia Texana
- Belly Dance
- Futbol Rápido Femenil
- Psicología del Deporte
- Tango
- Vocabulario con Scrabble
- Prim Aux en Areas Silvestres
- Baile Flamenco
- Líderes en Acción Semi Presencial
- Anime y video juegos
- Libérate
- "SOBREVIVE" Campamento Extremo
- Detrás de los Medios
- Lenguaje Manual I
- Canto
- Futbol Rápido
- Ejercicio con Pesas
- Taller de Percusión
- Socorrismo I
- ACOND. FISICO Y PESAS FEMENIL

# Universidad de Monterrey

- 000000----Área Propedeutica
- LM2500-Inglés Básico Elemental
- LM2501-Inglés Propedeúatico en Línea
- LM2505-Inglés Básico Medio
- LM2510-Inglés Básico Alto
- LM2515-Inglés Intermedio Elemental
- LM2520-Inglés Intermedio
- LM2525-Inglés Intermedio Alto
- LM2530-Inglés Avanzado
- LM2535-Inglés Avanzado Superior

- 000001----Área de Cocurriculares
- DC 0216-Cerámica Básica
- DC 0158-Tango

Es necesario asignar las materias Cocurriculares en alguno de los semestres.

En caso de no tener completa tu Área Propedéutica, será necesario asignar las materias para su cumplimiento.

A través de un proceso de drag-and-drop se construye el plan de materias.

- 200911-OT-08 Creditos (43)
- FM1180-Estadística y su Interpretación (6)
- ID2540-Formación Intensiva para el Éxito en el TOEFL

- 200921-PR-09 Creditos (39)
- SC1000-Evaluación Crítica de Bases de Información (6)
- EF 0204-Escalada
- AD1111-Introducción a los Negocios (6)

- 200931-VR-09 Creditos (0)



# Universidad de Monterrey

back to Colaboradores Tab

e-mail calendar groups logout help

### 200911-OT-08 Creditos (43)

- FM1180-Estadística y su Interpretación (6)
- ID2540-Formación Intensiva para el Éxito en el TOEFL
- CD0007-Seminario de Induc. I LDI-LINT-LDG (1)
- CO1050-Introducción a las Finanzas (6)
- DE1150-Introducción al Estudio del Derecho (6)
- DE1221- Metodología de la Investigación Jurídica (3)
- DE3085-Introducción al Sistema Legal Norteamericano (3)
- DE3105-Derecho Penal General (6)
- DE3115-Personas y Familia (6)

### 200921-PR-09 Creditos (39)

- SC1000-Evaluación Crítica de Bases de Información (6)
- AD1111-Introducción a los Negocios (6)
- DE1251-Teoría General del Proceso (3)
- DE1371-Bienes (6)
- DE1430-Derecho Constitucional (6)
- DE2111-Investigación Jurídica (3)
- DE3090-Comprensión de Textos Jurídicos en Inglés (3)
- EF 0204-Escalada
- DE3110-Derecho Penal Especial (6)

### 200931-VR-09 Creditos (0)

### 201011-OT-09 Creditos (36)

- EC1040-Introducción a la Economía (6)
- HU3000-Estudios Mexicanos: Sociedad y Cultura (6)

### 201021-PR-10 Creditos (30)

- HU3005-Estudios Mexicanos: Política y Economía (6)
- DE1471-Obligaciones, Parte

### 201031-VR-10 Creditos (0)



# Universidad de Monterrey

<p>201111-OT-10 Creditos (30)</p> <p>DE3160-Derecho Mercantil: Introducción y Títulos de Crédito (6)</p> <p>DE1531-Obligaciones, Parte A (6)</p> <p>DE1950-Derecho Comparado (6)</p> <p>DE3190-Derecho Laboral Colectivo (6)</p> <p>FS0001-Taller de Formación Social I (0)</p> <p>HU3040-Competencias Globales (6)</p>	<p>201121-PR-11 Creditos (33)</p> <p>DE1571-Contratos Civiles (6)</p> <p>DE3095-Resolución Alternativa (6)</p> <p>DE1891-Sociedades Mercantiles (6)</p> <p>DE3195-Seminario de Derecho Laboral (3)</p> <p>CI3045-Comunicación Efectiva Oral y Escrita (6)</p>	<p>201131-VR-11 Creditos (0)</p>
<p>201211-OT-11 Creditos (36)</p> <p>DE3125-Amparo (primera parte) (6)</p> <p>DE2171-Seminario: Civil (3)</p> <p>DE3165-Contratos y Operaciones Mercantiles (6)</p> <p>DE2670-Impuestos y otras Contribuciones (6)</p> <p>DC0216-Cerámica Básica (3)</p> <p>HU3110-Pensamiento Social (6)</p>	<p>201221-PR-12 Creditos (24)</p> <p>DE2700-Práctica Profesional Dirigida a LDE II (6)</p> <p>DE2771-Seminario: Fiscal (3)</p> <p>DE3130-Amparo (segunda parte) (6)</p> <p>DE3175-Derecho Procesal Mercantil (3)</p> <p>HU3115-Escenarios, Tendencias y Dilemas Globales (6)</p>	<p>201231-VR-12 Creditos (0)</p>

DE3160-Derecho Mercantil: Introducción y Títulos de Crédito  
Prerequisitos: MATERIA:DE1471

Al posicionar el indicador sobre una materia, se despliegan los requisitos que tiene.

# Universidad de Monterrey

back to Colaboradores Tab

e-mail calendar groups logout help

<b>200911-OT-08 Creditos (43)</b> FM1180-Estadística y su Interpretación (6) ID2540-Formación Intensiva para el Éxito en el TOEFL CD0007-Seminario de Induc. I LDI-LINT-LDG (1) CO1050-Introducción a las Finanzas (6) DE1150-Introducción al Estudio del Derecho (6) DE1221-Metodología de la Investigación Jurídica (3) DE3085-Introducción al Sistema Legal Norteamericano (3) DE3105-Derecho Penal General (6) DE3115-Personas y Familia (6)	<b>200921-PR-09 Creditos (45)</b> DE1251-Teoría General del Proceso (3) DE1430-Derecho Constitucional (6) DE2111-Investigación Jurídica (3) DE3090-Comprensión de Textos Jurídicos en Inglés (3) DE3110-Derecho Penal Especial (6) DE1371-Bienes (6) DE1471-Obligaciones, Parte Introdutoria Conflicto por Pre requisitos SC1000-Evaluación Crítica de Bases de Información DE1471-Obligaciones, Parte Introdutoria Prerequisitos: MATERIA:DE3120 AD1111-Introducción a los Negocios (6)	<b>200931-VR-09 Creditos (0)</b>
<b>201011-OT-09 Creditos (39)</b> DE1650-Derecho Internacional Público (6) DE1851-Derecho Procesal Civil (6) DE3120-Sucesiones (3)	<b>201021-PR-10 Creditos (27)</b> DE2051-Derecho Laboral Individual (6) DE1970-Derecho Administrativo (6) DE1550-Derecho Internacional Privado (6)	<b>201031-VR-10 Creditos (0)</b>

Una vez construido el plan se realiza un proceso de verificación de requisitos de las materias.  
Este proceso se basa en las reglas y parametrización del ERP Banner.



# Universidad de Monterrey

Nombre:  
**Ana Karina  
Arámburo  
Renero**

Matrícula:000210014

- ### Primera etapa: La decisión
- 1. Decide tu futuro
  - 2. Conoce tu potencial
  - 3. Proyecta tu visión
  - 4. Estudia con el sello UDEM**
  - 5. Construye los fundamentos de tu profesión

- ### Segunda etapa: La consolidación
- 6. Confirma tu objetivo
  - 7. Internacionalízate
  - 8. Da rumbo a tu carrera
  - 9. Amplia tu horizonte

- ### Tercera etapa: El éxito
- 12. Ve más allá
  - 13. Prepárate para un nuevo ciclo
  - 14. Entra al mundo laboral
  - 15. Rumbo al éxito

**4. Estudia con el sello UDEM**  
Llevas materias que te brindan una panorámica general e interdisciplinaria. Comienzas a vivir la filosofía de la Universidad a través de cursos que hacen único tu programa educativo al favorecer una visión integral del quehacer científico, desarrollar habilidades metodológicas y técnicas, promover valores y actitudes que propician el ejercicio ético de la profesión, garantizar el dominio de una segunda o tercera lengua y desarrollar tu conciencia social.

AGENDA

Los cursos comunes son los que te brindan una panorámica general e interdisciplinaria de la quehacer universitario. En ellos, comienzas a vivir la filosofía de la UDEM a través de materias que hacen único tu programa educativo permitiendo que tú te favorezcas con una visión integral del quehacer científico; desarrolles habilidades metodológicas y técnicas; adquieras valores y actitudes que propician el ejercicio ético de la profesión; domines una segunda o tercera lengua; y desarrolles una conciencia social.

A continuación te presentamos la lista de los cursos comunes:

Nombre de asignatura	Créditos
Competencias Globales	6
Comunicación Efectiva Oral y Escrita	6
Escenarios, Tendencias y Dilemas Globales	6
Estudios Mexicanos: Política y Economía	6
Estudios Mexicanos: Sociedad y Cultura	6

# Universidad de Monterrey

back to Colaboradores Tab

e-mail calendar groups logout help

Nombre:  
**Ana Karina Arámburo Renero**  
Matrícula:000210014

### Primera etapa: La decisión

1. Decide tu futuro
2. Conoce tu potencial
3. P
4. E
5. C

### Segunda etapa: La consolidación

6. Confirma tu objetivo
7. Internacionalízate

### Tercera etapa: El éxito

12. Ve más allá
13. Prepárate para un nuevo ciclo
14. Entra al mundo laboral
15. Rumbo al éxito

**7. Internacionalízate**  
Eliges entre más de 600 alternativas de gran nivel en tu área de conocimiento, en las mejores universidades del mundo para vivir una experiencia internacional. Estos programas, que pueden ser estancias desde un verano hasta un año en el extranjero, te ayudan a entender y apreciar otras culturas, nutren tu espíritu de sensibilidad, seguridad y confianza, y te permiten aprender o perfeccionar un segundo o tercer idioma.

AGENDA

- Desarrollar apertura para convivir con otras maneras de pensar y actuar
- Aprender o perfeccionar un segundo o tercer idioma

¿Deseas irte de intercambio estudiantil?

Si  No

¿Cuál sería el idioma de tu preferencia? INGLÉS

¿Cuál sería la modalidad de tu preferencia? SEMESTRE

¿En qué país te gustaría realizarlo? ESTADOS UNIDOS

¿En qué universidad te gustaría realizarlo? University of Denver

¿En qué periodo realizarías el intercambio? --Seleccionar--

Si estás de acuerdo con tus decisiones, presiona el botón "continuar" para que éstas queden registradas en el sistema.



# Universidad de Monterrey

Nombre: **Ana Karina Arámburo Renero**  
Matrícula:000210014

<b>Primera etapa: La decisión</b> <ol style="list-style-type: none"><li>1. Decide tu futuro</li><li>2. Conoce tu potencial</li><li>3. Proyecta tu visión</li><li>4. Estudia con el sello UDEM</li><li>5. Construye los fundamentos de tu profesión</li></ol>	<b>Segunda etapa: La consolidación</b> <ol style="list-style-type: none"><li>6. Confirma tu objetivo</li><li>7. Internacionalízate</li><li>8. Da rumbo a tu carrera</li><li>9. Amplia tu horizonte</li><li>10. Descubre el valor de trascender en el servicio</li></ol>	<b>Tercera etapa: El éxito</b> <ol style="list-style-type: none"><li>12. Ve más allá</li><li>13. Prepárate para un nuevo ciclo</li><li>14. Entra al mundo laboral</li><li>15. Rumbo al éxito</li></ol>
--	---	--

**10. Descubre el valor de trascender en el servicio**  
Realizas tu servicio social eligiendo entre más de 120 proyectos en 70 instituciones, aquél en el que brindarás tu talento, habilidades y conocimientos, mientras contribuyes al bien común. También puedes presentar a aprobación tu propio proyecto de servicio social.

## 10. Descubre el valor de trascender en el servicio

Para realizar tu servicio social, puedes elegir entre más de 120 proyectos en 70 instituciones para brindar tu talento, habilidades y conocimientos, mientras contribuyes al bien común. Recuerda que también puedes presentar a aprobación tu propio proyecto de servicio social.

Selecciona el tipo de actividad que te gustaría realizar para servicio social:

Selecciona la institución donde te gustaría realizarlo:

Si estás de acuerdo con tu decisión, presiona el botón "continuar" para que  
*Nota: Debes acudir al departamento de Servicio Social para registrarte y verifica*

- Apoyar a niños
- Seleccionar--
- Apoyar a 3ra edad
- Apoyar a adultos
- Apoyar a capacidades diferentes
- Apoyar a jovenes
- Apoyar a mujeres
- Apoyar a niños
- Apoyar a poblacion general

# Universidad de Monterrey

back to Colaboradores Tab



Nombre: <b>Ana Karina Arámburo Renero</b> Matrícula:000210014	<b>Primera etapa: La decisión</b>	<b>Segunda etapa: La consolidación</b>	<b>Tercera etapa: El éxito</b>
	1. Decide tu futuro	6. Confirma tu objetivo	<b>12. Ve más allá</b>
	2. Conoce tu potencial	<b>12. Ve más allá</b> Das un paso más allá de tu carrera profesional al optar entre las siguientes modalidades: Estudios Avanzados, Posgrado, Segunda Carrera y Doble Titulación.	
	3. Proyecta tu visión	10. Descubre el valor de trascender en el servicio	un nuevo ciclo laboral
	4. Estudia con el sello UDEM	11. Especialízate	
5. Construye los fundamentos de tu profesión			

## AGENDA

### 12. Ve más allá

A lo largo de tu vida universitaria, la UDEM te ofrece complementar tu educación a través de la selección de una Modalidad Optativa. Las modalidades optativas son cuatro y consisten en Estudios Avanzados, Posgrado, Segunda Carrera o Doble Titulación.

¿Te gustaría desarrollar alguna Modalidad Optativa?

Sí  No

Selecciona la modalidad optativa que te gustaría realizar:

Selecciona una de las opciones disponibles para tu carrera:

Si estás de acuerdo con tu decisión, presiona el botón "continuar" para que quede registrada en el sistema.  
*Nota: Verifica con tu asesor los requerimientos que debes cumplir para cada Modalidad.*



## Plan Personal de Formación

- Actualmente se cuenta con 66 asesores para el desarrollo de los planes; cada alumno tiene la posibilidad de construir su plan personalizado de entre más de 100,000 opciones y por eso es necesario contar con una herramienta de apoyo de este tipo.
- Actualmente se está trabajando en el desarrollo de los planes específicos para todos los alumnos que ingresaron durante el 2008.
- Se tiene contemplado elaborar los planes para el 100% de la población de nivel Profesional, para finales del 2009.







**UDEM**®

